

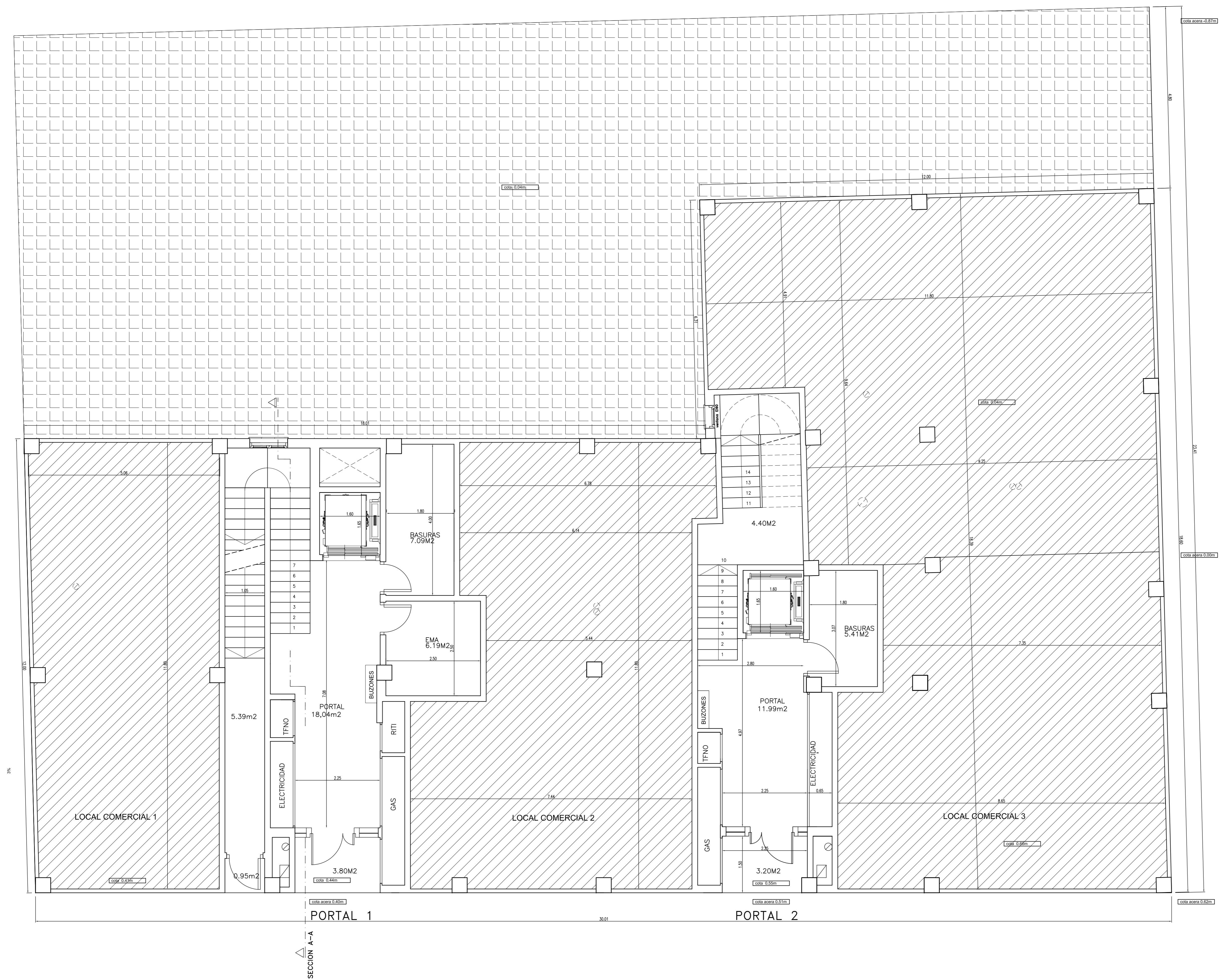

| LUZ MINIMA DE ACCESO | |
|----------------------|-------------------|
| PORTAL (1.10m) | UNA HOJA DE 0.60m |
| ESCALERAS / VIVIENAS | 0.80m |
| SALONES | 0.80m |
| DORMITORIOS | 0.70m |
| AL MENOS UN BARRIO | 0.70m |



-  ZONAS COMUNES EXTERIORES - PATIO INTERIOR
-  LOCALES COMERCIALES

| CUADRO DE SUPERFICIES PLANTA BAJA | | |
|-----------------------------------|-----------|----------------------------|
| TOTALES | SUP. UTIL | SUP. CONSTR. |
| LOCAL COMERCIAL 1 | ----- | 61,86m ² |
| LOCAL COMERCIAL 2 | ----- | 83,77m ² |
| LOCAL COMERCIAL 3 | ----- | 179,44m ² |
| TOTAL PLANTA BAJA | | 325,07m² |

PELAYO RUBIERA RUISÁNCHEZ
arquitecto

ESTUDIO-CALLE SAN MELCHOR DE QUIRÓS-GIJÓN-TELÉFONO 670 521 093

PROYECTO: **BASICO DE EDIFICIO PARA VIVIENDAS, LOCALES COMERCIALES, TRASTEROS Y SOTANO PARA GARAJE**

PROPIETARIO: **INMOBILIARIA RIA DE AVILES S.L.** FECHA: **FEBRERO 2017**

EMPLAZAMIENTO: **c/ PERA MEA**

LOCALIDAD: **GIJÓN** ESCALA: **1/50** NUMERO: **7**

PLANO: **PLANTA BAJA**

VISADO